ŘEZ PF4-1.5-1 km 0.38691 1:100

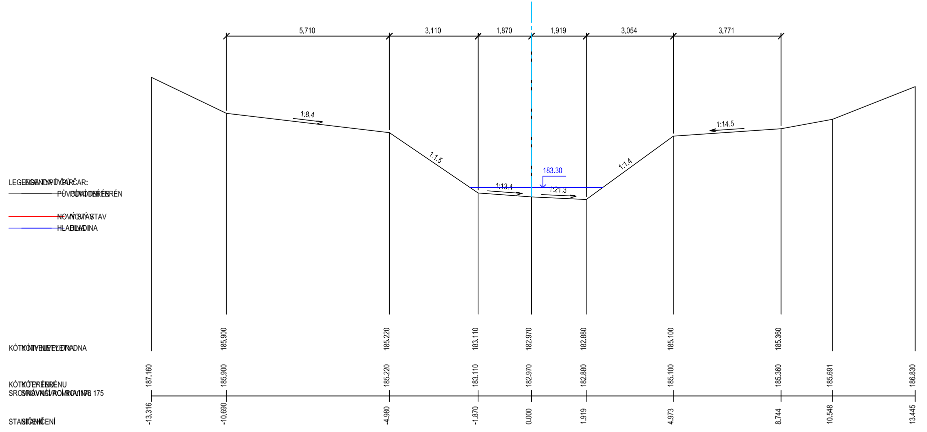
LEGENDA TYPŮ ČAR:
PŮVODNÍ TERÉN
NOVÝ STAV
HLADINA
KÓTY NIVELETY DNA
KÓTY TERÉNU
SROVNÁVACÍ ROVINA 175
STANIČENÍ
5.710
3.110
1.870
1.919
3.054
3.771
1:8.4
1:1.5
183.30
1:13.4
1:21.3
1:1.4
1:14.5
185.900
185.220
183.110
182.970
182.880
185.100
185.360
187.160
185.900
185.220
183.110
182.970
182.880
185.100
185.360
185.691
186.830
-13.316
-10.690
-4.980
-1.870
0.000
1.919
4.973
8.744
10.548
13.445

ŘEZ PF 5-2 km 0.38957 1:100

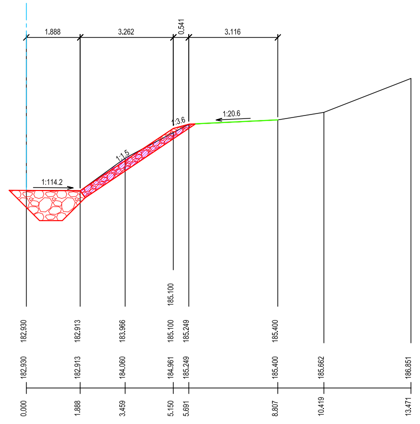
1.888
3.262
0.541
3.116
1:114.2
1:1.5
1:3.6
1:20.6
185.100
182.930
182.913
183.966
185.100
185.249
185.400
182.930
182.913
184.060
184.961
185.249
185.400
185.662
186.851
0.000
1.888
3.459
5.150
5.691
8.807
10.419
13.471

ŘEZ PF 5-3 km 0.39017 1:100

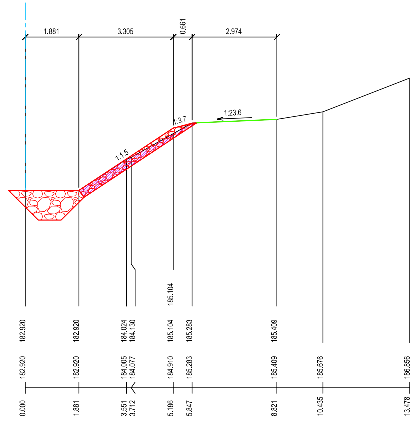
1.881
3.305
0.661
2.974
1:1.5
1:3.7
1:23.6
185.104
182.920
182.920
184.024
184.130
185.104
185.283
185.409
182.920
182.920
184.005
184.077
184.910
185.283
185.409
185.676
186.856
0.000
1.881
3.551
3.712
5.186
5.847
8.821
10.435
13.478

ŘEZ PF 5-4 km 0.39501 1:100

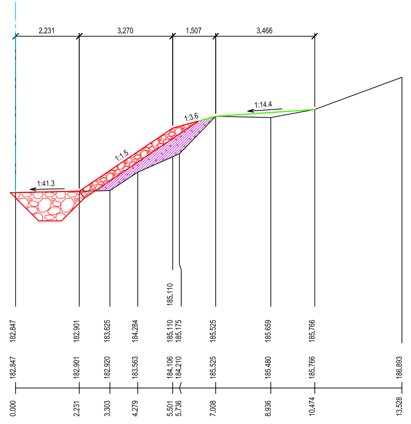
2.231
3.270
1.507
3.466
1:41.3
1:1.5
1:3.6
1:14.4
185.110
182.847
182.901
183.625
184.284
185.110
185.175
185.525
185.659
185.766
182.847
182.901
182.920
183.563
184.106
184.210
185.525
185.480
185.766
186.893
0.000
2.231
3.303
4.279
5.501
5.736
7.008
8.936
10.474
13.528

ŘEZ PF 5-5 km 0.40060 1:100

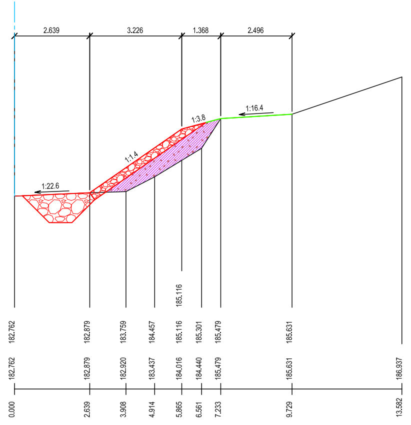
2.639
3.226
1.368
2.496
1:22.6
1:1.4
1:3.8
1:16.4
185.116
182.762
182.879
183.759
184.457
185.116
185.301
185.479
185.631
182.762
182.879
182.920
183.437
184.016
184.440
185.479
185.631
186.937
0.000
2.639
3.908
4.914
5.865
6.561
7.233
9.729
13.582

ŘEZ PF 5-6 km 0.40100 1:100

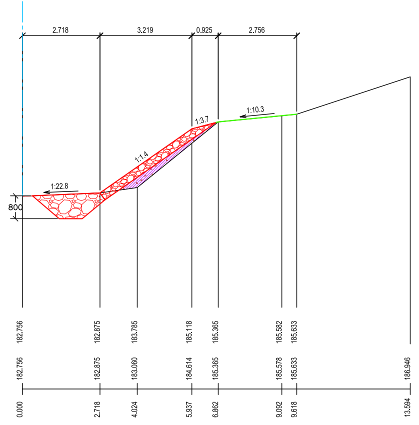
2.718
3.219
0.925
2.756
1:22.8
800
1:1.4
1:3.7
1:10.3
182.756
182.875
183.785
185.118
185.365
185.582
185.633
182.756
182.875
183.060
184.614
185.365
185.578
185.633
186.946
0.000
2.718
4.024
5.937
6.862
9.092
9.618
13.594

ŘEZ PF4-7.5-7 km 0.40535 1:100

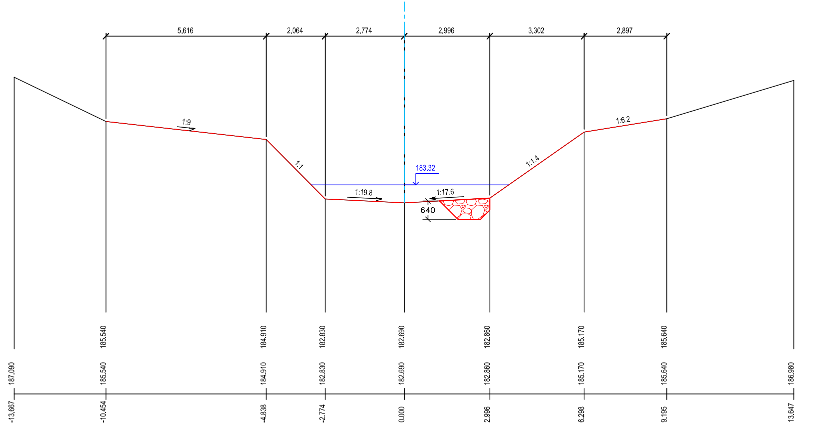
5.616
2.064
2.774
2.996
3.302
2.897
1:9
1:1
183.32
1:19.8
1:17.6
640
1:1.4
1:6.2
185.540
184.910
182.830
182.690
182.860
185.170
185.640
187.090
185.540
184.910
182.830
182.690
182.860
185.170
185.640
186.980
-13.667
-10.454
-4.838
-2.774
0.000
2.996
6.298
9.195
13.647

Tabulka kubatur a výměr

číslo profilu	staničení	vzd.prof.	odkopávka			výkop - patky			patka - zához			násyp - zemina			svah - kam. zához			svah - zához navíc			svahování - násyp			urovnávka terénu 1 osetí			urovnávka terénu 2 osetí		
	km	m	m²	m²	m³	m²	m²	m³	m²	m²	m³	m²	m²	m³	m	m	m²	m²	m²	m³	m	m	m²	m	m	m²	m	m	m²
ZÚ 5-2	0,38957		1,30			1,90			1,90			0,00			3,90			0,00			0,00			2,90			3,90		
		0,6		1,20	0,72		1,90	1,14		1,90	1,14		0,00	0,00		3,95	2,37		0,00	0,00		0,00	0,00		2,85	1,71		3,95	23,70
5-3	0,39017		1,10			1,90			1,90			0,00			4,00			0,00			0,00			2,80			4,00		
		4,84		0,90	4,36		1,85	8,95		1,85	8,95		0,87	4,21		3,95	19,12		0,00	0,00		2,20	10,65		3,45	16,70		3,95	23,70
5-4	0,39501		0,70			1,80			1,80			1,74			3,90			0,00			4,40			4,10			3,90		
		5,59		0,70	3,91		1,75	9,78		1,75	9,78		1,98	11,04		3,90	21,80		0,00	0,00		4,35	24,32		3,55	19,84		3,90	23,40
5-5	0,40060		0,70			1,70			1,70			2,21			3,90			0,00			4,30			3,00			3,90		
		0,4		0,80	0,32		1,70	0,68		1,70	0,68		1,44	0,58		3,90	1,56		0,00	0,00		4,25	1,70		2,90	1,16		3,90	23,40
5-6	0,40100		0,90			1,70			1,70			0,67			3,90			0,00			4,20			2,80			3,90		
		4,35		0,45	1,96		1,35	5,87		1,35	5,87		0,34	1,46		1,95	8,48		0,00	0,00		2,10	9,13		1,40	6,09		1,95	11,70
5-7	0,40535		0,00			1,00			1,00			0,00			0,00			0,00			0,00			0,00			0,00		
Celkem		**15,78 m**			**11,3 m³**			**26,4 m³**			**26,4 m³**			**17,3 m³**			**53,3 m³**			**0,0 m³**			**45,8 m³**			**45,5 m³**			**105,9 m³**
																	16,0 m³												

LEGENDA:

— původní terén
— nový stav
— urovnávka terénu, osetí
▨ odkopávka
▨ zához - lom. kámen
▨ zásyp - zemina

Zodpovědný projektant	Vypracoval	Technická kontrola	multi aQua MULTIAQUA s.r.o. VEVERKOVA 1343 500 02 HRADEC KRÁLOVÉ IČO: 60113111 TEL. +420 498 500 359 DIČ: CZ60113111 WWW.MULTIAQUA.CZ
Ing. Šárka Volfová	Ing. Šárka Volfová	Ing. Lubor Dítě	
Kraj: Středočeský	Obec: Kostelní Lhota, Hořátev		
Investor: Povodí Labe, státní podnik, Víta Nejedlého 951, 500 03 Hradec Králové			
Výrovka, Kostelní Lhota–Hořátev, oprava nátržív ochranné hrázi ř.km 5,200 – 7,100		Stupeň	DSJ
		Datum	07/2017
		Zakázkové číslo	M17/042
		Formát	1 x A4
Příčné profily – nátrž 5		Měřítko: 1: 100	Číslo přílohy: D.4.5

Předložená dokumentace je duševním vlastnictvím firmy Multiaqua s.r.o., Hradec Králové